PIANO TERRA
COMPARTIMENTAZIONI ANTINCENDIO
scala 1:500

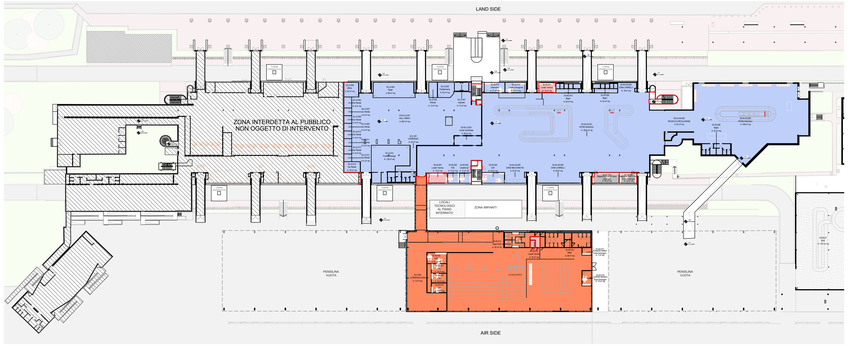

PIANO TERRA
IMPIANTO IDRANTI E RELATIVA COPERTURA (r=20m)
scala 1:200

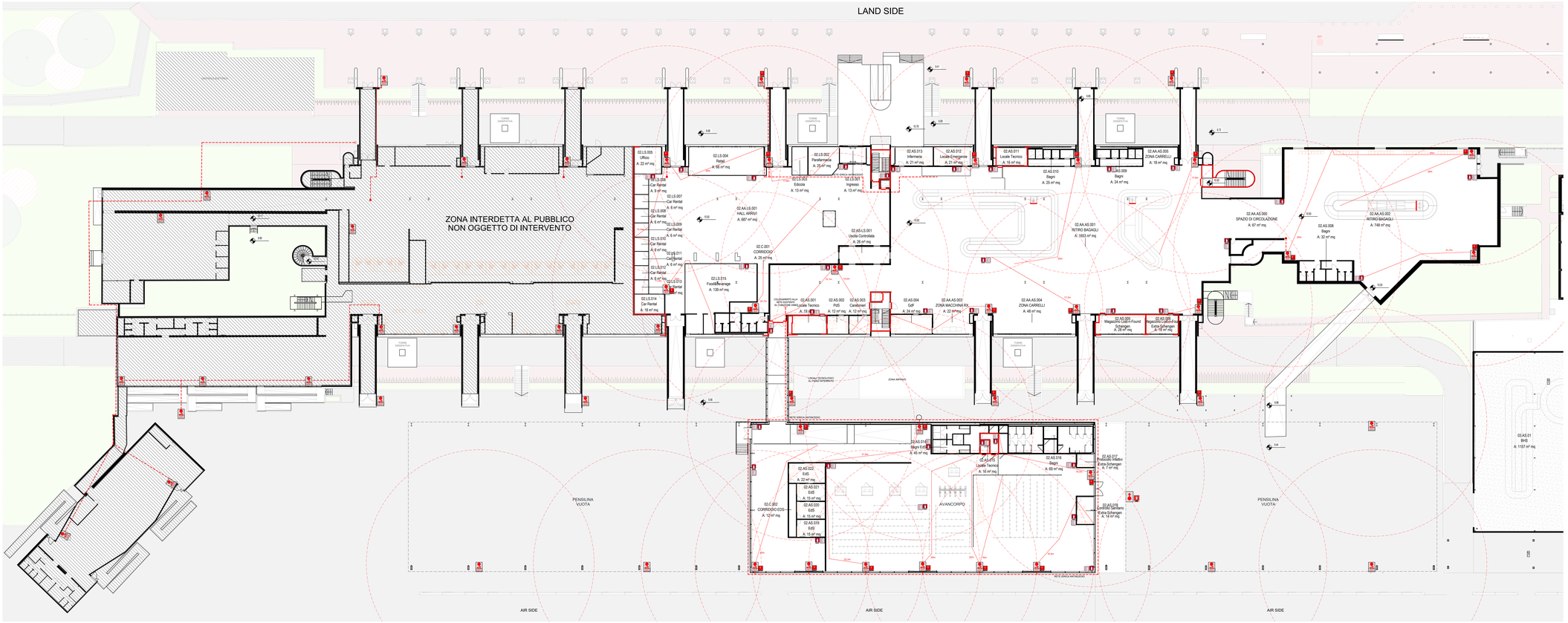

LEGENDA SIMBOLI ANTINCENDIO

EI60	STRUTTURA RESISTENTE AL FUOCO REI/60
	INDICAZIONE DI CHIUSURA RESISTENTE AL FUOCO
233	ESTINTORE PORTATILE IDRICO DA 6 LITRI O A POLVERE DA 6 kg CLASSE 34A - 233 BC NO UNI/TS2239 10 110 cm DAL PAVIMENTO LA SEGNALETICA DEVE ESSERE CONFORME AL D.LGS 81/08 E ALLA NORMA UNI 7010
233	ESTINTORE PORTATILE A CO2 DA 5 kg PER ATTREZZATURE ELETTRICHE NO UNI/TS2239 10 110 cm DAL PAVIMENTO LA SEGNALETICA DEVE ESSERE CONFORME AL D.LGS 81/08 E ALLA NORMA UNI 7010
	IDRANTE UNI45 IN CASSETTA A MURO (120 mm - 2 bar) CONFORME ALLA UNI EN 671-2 - COMPLETO DI CASSETTA E CARTELLO LA SEGNALETICA DEVE ESSERE CONFORME AL D.LGS 81/08 E ALLA NORMA UNI 7010
	VERIFICA DIPERTURA IDRANTI - RAGGIO 20 m
	VERIFICA LUNGHEZZA FILO TESO IDRANTI – 20 m
	ATTACCO DI MANDATA PER AUTOPOMPE VV.F. DOPPIO UNI45 (120 mm - 2 bar) - PRESSIONE MAX 10 bar CONFORME ALLA UNI 10779 IN CASSETTA LA SEGNALETICA DEVE ESSERE CONFORME AL D.LGS 81/08 E ALLA NORMA UNI 7010
	IDRANTE UNI 70 SOPRASUOLO CONFORME LA SEGNALETICA DEVE ESSERE CONFORME AL D.LGS 81/08 E ALLA NORMA UNI 7010
	RIVELATORE DI FUMO
	RIVELATORE DI FUMO IN CONTRO SOFFITTO
	PULSANTE DI ALLARME INCENDIO
	LAMPADA DI EMERGENZA
	ALLARME OTTICO ACUSTICO
AM AM	FORO DI CAMPIONAMENTO ISULLA TUBAZIONE DEL SISTEMA DI ASPIRAZIONE. X: NR. FORO SU TUBO DISPOSTO IN AMBIENTE
	TUBO PER IMPIANTI AD ASPIRAZIONE IN ABS DI COLORE ROSSO. DIAMETRO ESTERNO 25mm. SONO RAPPRESENTATI IN PLANIMETRIA DIVERSI COLORI PER INDICARE CIRCUITI DIVERSI.
	RIVELATORE OTTICO DI FUMO LINEARE COMPOSTO DA UNITA' DI TRASMISSIONE E UNITA DI RICEZIONE DI TIPO REFLEX

LEGENDA COMPARTIMENTI

	COMPARTIMENTO AEROSTAZIONE
	COMPARTIMENTI LOCALI TECNICI
	COMPARTIMENTI DEPOSITI E MAGAZZINI
	COMPARTIMENTO AVANCORPO
	zona NON OGGETTO DI INTEVENTO

NOTA:
L'AEROSTAZIONE E' DOTATA DI IMPIANTO DI RIVELAZIONE E ALLARME INCENDI, IMPIANTO DI DIFFUSIONE SONORA, IMPIANTO DI ILLUMINAZIONE DI SICUREZZA E IMPIANTO DI EVACUAZIONE FUMI E CALORE DI TIPO NATURALE.

ENAC
Ente Nazionale per l'Aviazione Civile

AEROPORTO CIVILE DI LAMEZIA TERME (CZ)

SACAL

LOTTO L1 - Sviluppo aerostazione passeggeri
CUP: H84G22000030009
LOTTO L2 - Interventi per la security e la digitalizzazione
CUP: H86G22000390002
LOTTO L6 - Potenziamento delle reti di sottoservizi e impianti tecnologici
CUP: H84G22000080009

VALUTAZIONE PROGETTO art. 3 DPR 151/2011

LOTTO L1

PREVENZIONE INCENDI
Terminal arrivi - Pianta piano terra - Protezioni

GRUPPO DI PROGETTAZIONE
Raggruppamento Temporaneo di Professionisti

ETS

Direttore Tecnico e Responsabile integrazione prestazioni specialistiche: ing. Giuseppe dell'Emanuele Freda
Progettazione strutture: ing. Alessandro Cacciatori
Project Manager: ing. Emanuele Perrino
CSP: arch. Elisabetta Fusco

Direttore Tecnico: ing. Giambattista Parisetti
Responsabile progettazione impianti: ing. Marco Bergamo
p.i. Daniele Togni
ing. Enrico Fucchinetti
ing. Valentina Quaglia

AERTEC

Direttore tecnico: ing. Aeronautico Carlos Domínguez López
Responsabile sistemi di trasporto: ing. Pedro Tena Cellerico

VALLE 3.0

Direttore tecnico arch. Emanuela Valle
Progettazione architettonica: arch. Maria Camilla Valle
arch. Leonardo Giovannozzi

inoice

Direttore tecnico e progettazione strutturale: ing. Gianluca Valerio
Coordinatore progettazione strutture: ing. Matteo Pagnozzi

CODICE ELABORATO										REVISIONE			
Fase	Lotto	Ambito	Discipline	Tipo	Numero	Rev	Scala	Id.	Data	Descrizione			
E	L1	02	VVVF	PI	02	B	1:200	0	15.03.2023	EMISSIONE			
								1	30.04.2023	REVISIONE			
								2					
								3					
NOME FILE:	AG15P-E-L1-02-VVF-PI-02-B.dwg							REDAZIONE:		V. Guarini		ETS S.p.A.	

Visto del Committente: **Società Aeroportuale Calabrese S.p.A.**

INTERVENTO FACENTE PARTE DEL	IL RESPONSABILE DEL PROCEDIMENTO:	IL POST HOLDER DI AREA:
Contratto istituzionale di Sviluppo "CIS VOLARE"	ing. Ferdinando Saracco	OPERATIONAL SERVICES MANAGER: Emilio Perrotta PASSENGER EXPERIENCE MANAGER: Sabrina Mileto Pm PROGETTAZIONE: Ferdinando Saracco

Approvazione **ENAC:**